



no.672

広報

あさひ

2021

3

March



総人口：10,995人 (+11)
男：5,506人 (+6)
女：5,489人 (+5)
世帯数：4,203世帯 (+9)
(令和3年1月末現在)

町の木「白梅」 梅林香苑

町長だより



厳しい寒さも少しゆるんで参りましたが、皆さんお元気にお過ごしでしょうか？

さて、本誌には昨年3月から毎月「コロナ感染症に対する注意喚起のお願い」について書かせていただいておりますが、国内ではようやく感染

者数の増加にブレーキがかかってきた気配が感じられるようになりました。また、待望のワクチン接種も4月中旬にスタートできる準備を進めております。

町内では、クラスターの発生はゼロであり、感染者数も比較的低いレベルで抑えることができておりますが、これは皆さまの「真剣な取組み」と「我慢の心」の賜物と感謝しております。しかし、まだ「油断大敵」です。コロナ感染症との戦いに

完全勝利する日まで一緒に努力を続けましょう！

また、昨年はコロナ感染症対策として数々の行事やイベントが中止されましたが、本年は国レベルでは「東京オリンピック・パラリンピック」、県レベルでは「とこわか国体・とこわか大会」という大きな行事が予定されております。特に、国体につきましては「パワーリフティング」種目が町内で開催されることになっております。さらに、町内行事につきましても、小中学校の運動会、福祉センターでの各種行事等、町政関連では中断しておりますタウンミーティングの再開等、コロナ感染症が落ち着きましたら、皆さまに奮ってご参加いただきたい行事が目白押しとなっております。

最後に、皆様と一緒にコロナ感染症を克服して、楽しい時間を過ごせる日が早く来ることをお祈り申し上げ、今月のご挨拶にかえさせていただきます。

2021年3月1日

朝日町長 矢野純男

朝日町食生活改善推進協議会 クッキングプラザ

生姜には、身体を温める効果だけでなく、免疫力を高めてくれたり、抗菌作用も期待できます。体調の崩しやすい季節が続くので、免疫力をつけておきましょう！

鶏むね肉のしょうが焼き



材料(4人分)

鶏むね肉	240g	A	生姜のすりおろし	15g
トマト	中1個		しょうゆ	大さじ2
玉ねぎ	1/2個		酒	大さじ1
キャベツ	160g		みりん	大さじ1
オリーブ油	大さじ1		砂糖	小さじ1
小麦粉	適量		パセリ	適量

作り方

- ① トマトはへたを取り、1.5cm角に切る。
玉ねぎは横に幅1cmに切る。
キャベツは千切りにする。
- ② 鶏肉は皮を取り除き、横6~7cmのそぎ切りにしてから、小麦粉を薄くまぶす。
Aのたれの材料を混ぜる。
- ③ フライパンにオリーブ油大さじ1を強めの中央で熱し、鶏肉を並べ入れる。3分程焼いて裏返し、ふたをして弱火にし、30秒ほど蒸し焼きにする。
- ④ 鶏肉を一旦取り出し、同じフライパンで、玉ねぎを1分程炒める。鶏肉を戻し、トマトとAのしょうがじょうゆだれを加えて強火にする。
- ⑤ フライパンを揺すり、からめながら、30秒~1分煮詰める。器にキャベツを広げ、しょうが焼きをのせ、パセリをかざる。

エネルギー	たんぱく質	脂 質	塩 分
160kcal	16.1g	4.4g	1.4g

子育て支援だより

「子育てワンポイントアドバイス」

第183回 『やむをえない親の離婚に際して』

心の相談員 前田 里美

2017年度の調査によると年間結婚数の約1/3に相当する数の夫婦が離婚する時代だそうです。それに伴い、親の離婚に直面する子ども達（18歳未満）は約20万人にもものぼります。世間的にそれほど珍しい事ではなくなっているのかもしれませんが、当の子ども達にとっては大きな問題となります。悲しみ・怒り・寂しさ・無力感、これから変化する生活での進学や経済的問題に対する不安等、様々な思いを抱えながらも子どもにとっては理不尽な状況を受け入れていかなければなりません。

自分のせいで別れたのではないかと自分を責めたり、将来の異性関係や結婚に影響することもあります。熟慮を重ねての決断でやむなく離婚せざるを得なくなった場合、一人の人間として尊重して子どもの思いを聴いてしっかり受け止め、離婚は両親の問題であり決してあなたのせいではないと伝え、今後の生活について率直に話し合うことが必要です。

親には親の、子どもには子どもの人生があり、どの生活が最善なのかそれぞれの家庭によって違うと思います。親が選択する生活が、子どもの幸せにつながりますように…

※前田こころの相談員は、朝日小学校・中学校で相談事業を行っています。

朝日町障がい児リハビリテーション費用助成について

朝日町では、障がい児が言語や作業・理学療法などのリハビリテーションを受けた場合に月1,000円を上限に助成を行っております。

令和2年4月1日から令和3年3月31日までに実施したリハビリテーションの領収書を添えて、4月9日（金）までに子育て健康課へ申請してください。

なお、朝日町福祉医療（こども医療費）助成の対象となるリハビリテーションは対象外です。

問い合わせ先 子育て健康課 TEL 377-5652



3月の子育て支援事業



日程	時間	事業名	内容	対象	場所	予約	担当
3/12(金)・16(火)・19(金)・23(火)・29(月)・30(火)・4/1(木)・6(火)・9(金)	9:00-12:00	あそび場	スキンシップ・ストレッチなどの遊	発達障害の子どもと保護者	ほっとくらぶ	不要	ほっとくらぶ (377-3522)
3/17(水)	10:00-12:00	ほっとする会	茶話会				
4/2(金)	9:00-12:00	親の会					

*最終ページに子育て健康課の子育て事業を掲載していますので、ご覧ください。

*お問い合わせは、各担当者にご連絡ください。

こころの健康づくりだより ~こころの健康づくり対策協議会より~

3月は、自殺対策強化月間です

厚生労働省では、例年、月別自殺者数の最も多い3月を「自殺対策強化月間」と定めています。

新型コロナウイルスの流行により不安やストレスを抱えていませんか。

厚生労働省では、新型コロナウイルス感染症による心理面への影響を把握するため、昨年9月に一般の方々を対象にインターネット調査を実施しました。調査の結果、

①昨年2月から調査時点までの間に、調査回答者（10,981人）のうち、半数程度の方が何らかの不安などを感じていた ②不安の対象は「自分や家族の感染への不安」が最も多かった 等がわかりました。

ちょっとお話を聴いてもらいたい、気になることがあるので専門の方に相談したいことがある、そんなときは気軽に相談窓口にご相談しましょう。

相談窓口の一覧

心の悩みにおける相談窓口一覧（厚生労働省）	https://www.mhlw.go.jp/content/10900000/000643326.pdf
まもろうよ こころ（厚生労働省）	https://www.mhlw.go.jp/mamorouyokokoro/
支援情報検索サイト（厚生労働省）	https://shienjoho.go.jp/

お金、仕事、住居、DV等、生活に関する悩みの相談窓口

全国自立相談支援機関 相談窓口一覧（厚生労働省）	https://www.mhlw.go.jp/content/000614516.pdf
新型コロナウイルス感染症の影響で収入が減少し生活に困窮する方へ（厚生労働省）	https://corona-support.mhlw.go.jp/
困りごとに対する支援策が探せる支援情報ナビ（内閣府）	https://corona.go.jp/info-navi/
DV相談+（プラス）（内閣府）	https://soudanplus.jp/



World Autism Awareness Day

世界自閉症啓発デー

日本実行委員会《公式サイト》

毎年4月2日は、国連の定めた世界自閉症啓発デー

毎年
4/2～4/8は、
発達障害啓発週間

「世界自閉症啓発デー」とは

毎年4月2日は国連が定めた「世界自閉症啓発デー」です。全世界の人々に自閉症を理解してもらおう取り組みが行われています。

わが国でも、世界自閉症啓発デー・日本実行委員会が組織され、自閉症をはじめとする発達障害について、広く啓発する活動を行っています。

具体的には、毎年、世界自閉症啓発デーの4月2日から8日を発達障害啓発週間として、シンポジウムの開催やランドマークのブルーライトアップ等の活動を行っ

ています。

自閉症をはじめとする発達障害について知っていたくこと、理解をしていただくことは、発達障害のある人だけでなく、誰もが幸せに暮らすことができる社会の実現につながるものと考えております。

世界自閉症啓発デー 日本実行委員会公式サイト

<http://www.worldautismawarenessday.jp/htdocs/>

三重県自閉症協会

<http://www.ztv.ne.jp/tbatuhk3/miejhei/>

有料広告掲載欄

住み慣れた地域で「ゆ」「た」「か」な生活を♪

* 見学・詳細は *
* お気軽に *
* お問い合わせ *
* * 下さい *



医療法人 福島会

「ゆ」っくり「た」のしく「か」そくのように豊かな生活がテーマです



グループホームあさひ 三重郡朝日町小向2064-1 ☎376-3300

ふくじまだより

検索

日々の様子をブログにて公開中!

入居者募集中

* 在宅での生活が難しい方や
入院中の方もご相談下さい
* 介護や認知症について
ご相談も受付けております

入居要件 要介護1以上の方



忘れていた予防接種はありませんか？

3月1日～3月7日は「子ども予防接種週間」です。



< 定期予防接種 >

ワクチン	対象者	回数
Hib感染症	2か月～5歳未満	4回※1
小児肺炎球菌	2か月～5歳未満	4回※1
B型肝炎	生後1歳未満	3回
4種混合ワクチン	生後3か月～7歳6か月未満	4回
2種混合ワクチン(DT)	11歳～13歳未満	1回※2
BCG(結核)	生後1歳未満	1回
MR(麻しん・風しん)	1期：1歳～2歳未満 2期：5歳～7歳未満	1期：1回 2期：1回※3
水痘	1歳～3歳未満	2回
日本脳炎	1期：6か月～7歳6か月未満 (標準接種は3歳～) 2期：9歳～13歳未満	1期：3回※4 2期：1回※5
HPV感染症	小学6年生～高校1年生の女子	3回※6

- ※1 接種開始時期によって、接種回数が異なります
- ※2 11歳の誕生月の前月下旬頃に予診票をご自宅に送付いたします。
- ※3 令和2年度は平成26年4月2日～平成27年4月1日生まれの方が対象です。個別にご案内しております。
- ※4 平成17年の積極的な勧奨の差し控えにより、接種の勧奨が控えられたお子さんに対する接種機会の確保として、特例で定期接種と認められている場合があります。詳しくは子育て健康課までお問い合わせください。
- ※5 9歳の誕生月の前月下旬頃に予診票をご自宅に送付いたします。
- ※6 現在、HPV感染症予防ワクチンの接種を積極的にはお勧めしていません。接種にあたっては、医師との相談、有効性とリスクを理解したうえで接種してください。接種希望の方は母子健康手帳を持参し子育て健康課窓口までお越しください。

定期予防接種の時期を過ぎてから接種すると、全額自己負担になります。

また、定期予防接種以外に任意の予防接種があります。費用の助成が受けられるものもありますので、詳しくは子育て健康課までお問い合わせください。

特に4月に入園・入学するお子さんのいる保護者の方は、母子健康手帳にて予防接種の確認をお願いいた

します。

予防接種についてご不明な点は、母子健康手帳をご持参のうえ、子育て健康課へお越しください。

ワクチンで防ぐことができる病気(VPD: Vaccine Preventable Diseases)から子どもたちを守りましょう。

VPDとは：<https://www.know-vpd.jp/>

献血ご協力のお願い

「献血」とは、病気やけがで輸血や血液製剤などを必要とする患者さんのために自分の血液を自発的かつ無償で提供していただくことです。血液は人工的に造ることができず、長期間保存することもできません。そのため血液を必要としている患者さんにとって、安全性の高い血液を安定的にお届けするためには、健康な皆様による献血のご協力が必要です。

以下の日程でバス献血を行います。バス献血では、400ml献血(全血献血：血液中の成分をすべて提供していただく方法)をご協力いただいています。

日時：3月22日(月) 9時30分～11時

場所：保健福祉センター

対象者：・年齢が18～69歳の方

※65歳以上の方は60～64歳の間に献血経験のある方に限ります。

・体重が男女ともに50kg以上の方

献血者数は全国で減少しており、特に三重県では全国と比較して献血者数が少ない地域です。この機会に献血のご協力をよろしくお願いいたします。



ヨイハデー 特別企画

歯のこと何でも電話相談(相談無料)

●内容：日頃から気になっている「歯に関する悩み」に歯科医師が直接回答します。相談は無料ですので、お気軽にお電話をおかけください。
※時間帯によっては電話が繋がりにくい場合があります。

●と き：4月18日(日) 10時～15時

●電話番号：059-225-1071 / 059-225-8747

問い合わせ先：三重県保険医協会 TEL 059-225-1071
ホームページ <http://mie-hok.org>



重度心身障害者タクシー料金助成事業 と障害者自動車燃料費用助成事業

朝日町では、障がいのある方の外出や社会参加の促進を図ることを目的として、次の2つの事業を行っています。これらの事業はどちらか一方の助成を選択することになります。

新規で助成を希望される方は、必要書類を揃えて保険福祉課窓口で申請してください。

また、現在利用されている方は、更新申請が必要です。更新案内を送付していますので、3月31日までに申請してください。



事業名	重度心身障害者タクシー料金助成事業	障害者自動車燃料費用助成事業
助成内容	町が指定するタクシーの乗車運賃の一部を助成。1ヶ月あたり、タクシー乗車券(650円)を2枚交付。	1ヶ月に自動車燃料費に要した費用を助成。ただし、1ヶ月1,250円を上限とする。毎月、請求書の提出が必要です。(燃料費の領収書を添付)
対象者等	朝日町に住所を有し、次のいずれかの障がいに該当する方。 ①身体障害者手帳 1級～3級 ②療育手帳 A ③精神障害者保健福祉手帳 1級～3級 ※新規の場合：申請月から対象	朝日町に住所を有し、次の障がいに該当し、障がい者本人が自己所有の普通自動車を運転、又は介護者が自己所有の普通自動車を運転する場合。 ①身体障害者手帳 1級～3級 ②療育手帳 A ③精神障害者保健福祉手帳 1級～3級 ※新規の場合：申請月の翌月から対象
申請に必要な書類等	・申請書 ・障害者手帳 ・認印	・申請書 ・車検証 ・障害者手帳 ・運転免許証 (介護者が運転の場合、介護者の運転免許証) ・認印

※75歳以上の方を対象に高齢者タクシー利用助成がありますが、上記制度をご利用の方は、高齢者タクシー利用助成は受けることができません。制度の詳細については、右記までご連絡下さい。

申込み・問い合わせ先
保険福祉課 TEL 377-5659

「配食サービス」新規申請の受け付けについて

配食サービスの申請を下記のとおり受け付けます。

さわやか配食サービス及び給食ボランティア	
対象となる人	※ひとり暮らしの高齢者及び、高齢者のみの世帯 又は傷病等の理由で食材の調理が困難な方 ※町内の同字内に扶養義務者がいない方 ※上記以外に民生委員が特に必要と認めた方
配食日	毎週水曜日(祭日の場合は変更する場合があります)
個人負担	1食あたり300円
申請方法	保険福祉課へ申請してください。

問い合わせ先 保険福祉課 TEL 377-5659



令和3年度

朝日町奨学生募集について

令和3年度の朝日町奨学生を次のとおり募集します。

1 募集人員 1名

2 奨学金の額

高等学校 年額14万円 大学 年額24万円

3 奨学金の返還

奨学金貸与の最終月（大学進学者は大学卒業の月）から1年間据え置き、貸与年数と同年数以内に返還していただきます。（無利子）

4 貸与の時期 4月（前期）・10月（後期）

5 資格

朝日町に住所を有し、高等学校又は大学に入学又は在学する方で、経済的理由により就学困難な方に限ります。（収入の審査があります。）

6 選考方法

申請者の中から選考委員会で選考し決定します。

7 申請手続き

「申請書他」は教育委員会窓口へ請求、または朝日町ホームページからダウンロードしてください。

「申請書他」に必要な事項を記入し、関係書類を添えて教育委員会教育課へ申請してください。

8 申請期間

3月1日（月）から19日（金）の8時30分から17時15分まで

ただし、土曜日、日曜日及び祝祭日を除きます。

※詳しいことは、教育委員会教育課（377-5657）へお問い合わせください。

マイナンバーカードでマイナポイントがもらえる！ ～まずは令和3年3月末までにマイナンバーカードの申請を～

マイナポイントとは、令和3年3月末までにマイナンバーカードの交付申請を行った方で、マイナポイントの予約・申込を行い、対象のキャッシュレス決済サービスでチャージ又はお買い物をする等国から付与されるポイントです。（利用額の25%、1人あたり最大5,000円分、令和3年9月末までのチャージ又はお買い物が対象）

※マイナポイント事業の期間が延長されています。

●町ではマイナポイントの予約・申込のサポートを行っておりますので、ご希望される方は下記の必要な物をご持参ください。

【日時】 平日 8時30分～17時15分

【受付場所】 総務課

【必要な物】 ①マイナンバーカード

②利用者証明用電子証明書の暗証番号

（カード交付時に設定した数字4桁）

③利用するキャッシュレス決済サービスID及びセキュリティコード

※③は申込みをする場合に必要です。

マイナポイントの詳細は下記のQRコードからご確認ください。



（総務省ホームページ）

マイナンバーカード交付申請の詳細は下記のQRコードからご確認ください。



（地方公共団体情報システム機構ホームページ）

問い合わせ先 総務課 TEL 377-5651

マイナンバーカード 臨時窓口のお知らせ

マイナンバーカードの臨時窓口を以下の日程で開設します。

交付通知書を受け取られた方で、平日8時30分～17時15分にマイナンバーカードを受け取りに来られない方は、この機会をご利用ください。

また、町民環境課ではマイナンバーカードの交付申請に必要な顔写真を無料撮影し、交付申請書作成をサポートしています。平日に役場に来庁できない方で、申請サポートをご希望される方もこの機会をご利用ください。

※臨時窓口は予約制です。必ず事前に電話予約をしてください。

と き

【休日臨時窓口】

日曜日：3月28日、4月11日、25日

9時～12時及び13時～17時（最終の予約は16時40分）

【夜間臨時窓口】

水曜日：3月17日、24日、4月7日、14日
17時30分～19時（最終の予約は18時45分）

と ころ

朝日町役場 町民環境課臨時窓口または2階交付会場

そ の 他

●臨時窓口の日程は変更になる場合があります。また、日程は朝日町ホームページにも掲載しています。

●現在マイナンバーカードの申請件数が非常に多い状態となっています。そのため、臨時窓口の予約が埋まりやすくなっています。予約はお早めにしてください。また、

予約や予約の変更は、前日（前日が土曜日又は祝日の場合には直近の役場開庁日）までにお願ひします。

●通知カードや交付申請書のQRコードがあれば、自宅からスマートフォンでマイナンバーカードの申請をすることができます。



予約先・問い合わせ先

町民環境課 TEL 377-5653

まちなみ通信 第24号



「朝日まちなみプラン」を住民の皆さんにより身近に感じていただくため、プランに基づく町や地域の皆さんの動きを《まちなみ通信》として紹介します。

近鉄伊勢朝日駅前ポケットパークに設置した看板について解説します!

朝日町の玄関口であり、朝夕の通勤通学等の送迎用としても利用されている近鉄伊勢朝日駅前ポケットパークの改修工事が10月末に完成し、11月に完成セレモニーを開催したことは、第20号、第21号にてお伝えさせていただきました。

今回は、同ポケットパークで一際目を引く、新規設置した看板についてご紹介します!

桑名側から

上部にある「東海道」のフォントと中央にある東海道ロゴマークは、滋賀県草津市、大津市の取り組みである「東海道統一案内看板」のデザインを使用させていただきました。

『江戸時代の五街道の1つとして、街道本来の意味合いとしての東海道を、広重の描いた字を参考に表現しています。そして古代の五畿七道として『古事記』や『日本書紀』では「うみつみち」として詠まれる古来より美しかったであろう海沿いの国々を通る道を、波と通じる長い一本道で表現』（東海道統一案内看板専門部会：東海道統一案内看板の手引きより抜粋）したロゴマークとされています。

なお、ロゴマークの下にある「朝日町」のフォントについては、後述します。



桑名側から



「東海道統一案内看板」東海道ロゴマーク拡大（白黒反転）

四日市側から

上部にある「東海道」のフォントは桑名側と同じです。中央にある朝日町のロゴマークは、江戸時代の朝日町付近で東海道を歩く旅人に提供されていた「焼きハマグリ」から着想を得て、「ハマグリ」、「ハマグリを焼く女性」、「ハマグリを焼く燃料として使われていた「松ぼっくり」のほか、「東海道」、「昇る朝日」をデザインしたものです。なお、「松ぼっくり」は当時の東海道沿いにあった「松並木」のイメージも重ねています。



四日市側から



朝日町ロゴマーク拡大（白黒反転）



朝日町ロゴマークの中央および下にある「朝日町」のフォントについては、現在の朝日町資料館が役場庁舎として使用されていた際に門にはめ込まれていた大理石製の門標である「旧朝日町役場庁舎門標」に刻まれている「朝日町」の字を元に構成したフォントです。

旧朝日町役場庁舎門標
(画像は朝日町歴史博物館
デジタルミュージアムより)

なお、これらのデザインおよびレイアウトは、前述の滋賀県草津市、大津市の「東海道統一案内看板」にも深く関わられた滋賀県の成安造形大学芸術学部地域実践領域准教授の石川亮様および芸術学部情報デザイン領域助手の寺田駿志様のご協力により完成いたしました。

初めて朝日町を訪れる方に朝日町が東海道沿いのまちであることを知っていただき、かつて人々が往来した歴史の道に思いを馳せていただけるよう意識して作成しました。

朝日町の玄関口に立つシンボルとして、未永く町民の皆様や来訪される方々に親しんでいただければ幸いです。

今後、この看板の更なる活用を朝日まちなみ検討会の方々を中心に町民の皆さんと考えていけたらと思います。よろしくをお願いします。

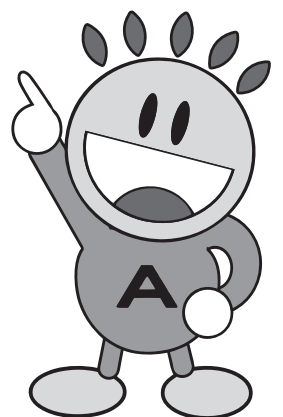

“がけやま”からのつぶやき(1)

—巣ごもりの中で博物館から心の栄養を…お届けします—

2月14日(日)、博物館の企画展「近代をきた土佐派絵師 栗田真秀」が終了いたしました。たくさんの方にご来館いただきありがとうございました。また、ご来館に際しまして新型コロナウイルス感染症拡大予防へのご協力、重ねて御礼申し上げます。

この展示会、博物館が平成9年に開館してから42回目の展示会になります。これまでの展示会入場者累計は45,253名。本当にたくさんの方々にご来館いただいております。突然、「広報あさひ」に博物館の記事が登場して「？」の方も多と思います。それはただ偏に、みなさまへ感謝の気持ちを表したい、お伝えしたい、だけなのです。そのため、貴重な「広報あさひ」の紙面を少し割いてもらいました。

ここでは御礼とともに、少し過去の展示会の思い出話やちょっとした裏話をつぶやいて、コロナ禍で不自由な生活の毎日を送られているみなさんが少しでもホッとした気持ちになってもらえれば…というのがねらいです。いやいや、正直、このつぶやきを読んで博物館へ行ってみよう、という方が一人でも増えれば幸いとの下心もないといえはウソになりますが…、何はともあれ、展示会のおはなしがみなさんの気分転換になれば望外の喜びです。

今回は、本編への導入ということでお読みいただければと思います。みなさまの中には、博物館にはまだ行ったことがないという方や興味がないという方もいらっしゃるかと思います。そこで簡単に博物館は何をしているか、どのようなところかをお話しますと…。

博物館は、町民のみなさまをはじめ、たくさんの方々楽しんでいただける展示会、古文書学習会や文化教養講座といった講演会も実施しています。これらの事業は、朝日町の歴史文化の情報発信という役割を担っています。そして当然のことながら、それはみなさまによって支えられています。しかし、ホッペを上げると、職員は展示会や講演会の参加者のみなさまからのご質問などにいつもドキドキ、緊張して対応しております。なぜかといいますと、ご来館いただく方、また、講演会などに参加者される方々に共通するのは、みなさん「知的好奇心」が旺盛だということです。熱量がすごいのです。そのことは、朝日町の歴史文化を知る、作品に感動する、なるほど、初めて知った、これを知りたい、といったいろいろな表現ができますが、それらはすべて、「知」への向上心の一言に尽きると思います。博物館では、常日頃からみなさまの期待に少しでもお応えできるよう、満足していただけるよう、みなさんの“知”をより一層刺激できるよう、いろいろな事業を考え運営しております。

では、とりあえず過去の展示会の思い出というか、ネタばらし的なおはなしをつぶやいていこうと思いますが…、残念ながら紙面の方も終わりに近づきましたので、今回はここまでとなります。

最後に、この記事のタイトル「“がけやま”からのつぶやき」についてです。現在、博物館と図書館が建てられている場所は、昔“がけやま”とよばれていました。朝日町の方なら、子どもの頃に遊んだ場所、ラジオ体操の場所、盆踊りの場所、などなどいろいろと世代によって異なる思い出の地、なのです。そこからの情報発信というのがタイトルの由来です。(つづく…)



【展示会のようす】



【「がけやま」の写真】

崖の下に空き地が広がっていました。



【「がけやま」の写真】

空き地で運動会が行われていました。写真上部に見える調整池は現在もほとんど同じ場所にあります。

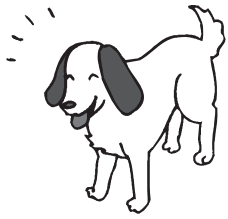

狂犬病予防注射と 畜犬登録について

令和3年度の狂犬病予防注射及び畜犬登録を下記の日程にて実施いたします。

日時	4月9日(金) 13時~15時
場所	役場前駐車場
料金	注射料金3,400円 登録料金3,000円 ※注射料金は、注射代2,850円+済票550円 (おつりがないようにお願いします)

問い合わせ先 町民環境課 TEL 377-5653

※狂犬病予防注射は毎年1回必ず受けなければなりません。また、新しく犬(生後91日以上)を飼い始めたときは、登録(生涯1回)が必要です。

※左記日程でご都合の悪い場合は、最寄りの動物病院でも注射を受けることができますので、必ず注射を受けてください。

※注射の際(動物病院でも同様)には、**案内はがき**を必ずご持参ください。

※引越したとき、飼い主が変わったとき、犬が死亡したときなどは、その都度、町民環境課へ届けてください。(犬鑑札をご持参ください)

紙類のごみの分別について確認してください!!

最近、種類の違う紙ごみが混ざって出されています。特に、新聞の束の中に雑誌がよく混ざっています。以下のように分かれていますので分別方法を守って出してください。

A	新聞紙、折込チラシ
B	雑誌、本、ノート、カタログ、菓子箱、ティッシュの箱(ビニールははずす)など、ハガキ以上の大きさの紙類
C-1	ダンボール
C-2	牛乳パック

この4種類が混ざらないように分けてごみ出ししてください。

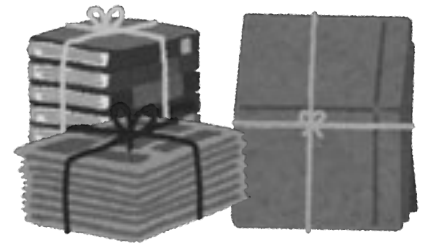

問い合わせ先 町民環境課 TEL 377-5653

津波警報サイレンの吹鳴放送の実施

東日本大震災発生から10年が経過したことをうけ、三重県北勢の沿岸市町合同で実際の津波警報のサイレンを吹鳴し、町民の皆様にサイレンを改めて認識していただくことを目的として放送します。

お間違いのないようご注意ください。(前日にサイレン吹鳴の案内放送も行います。)

放送実施日時 3月11日(木) 9時ごろ
放送内容 町内19か所に設置してある防災行政無線から、一斉に、次のように放送されます。

放送内容	
サイレン音	
+	「津波警報が発表されました。」
+	「海岸付近の方は高台に避難してください。」3回繰り返し

問い合わせ先 防災保全課 TEL 377-5610



四日市都市計画川原工業地区地区計画案を縦覧します (都市計画法の規定に基づく縦覧)

都市計画法第17条第1項の規定に基づき、四日市都市計画川原工業地区地区計画案を次のとおり縦覧します。

ご意見のある方は、下記期間中に意見書を提出してください。

都市計画の種類及び名称

四日市都市計画川原工業地区地区計画

縦覧及び意見書提出期間

3月12日(金)~3月26日(金)

8時30分~17時15分(土・日曜日を除く)

意見書の提出先

〒510-8522

三重郡朝日町小向893番地

朝日町役場 企画情報課宛



北勢
地域

若者サポートステーション 出張相談 in 朝日 (無料・要予約)

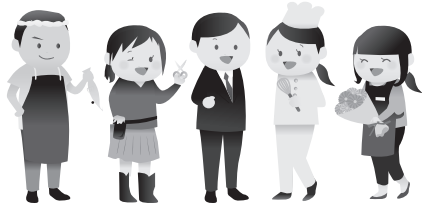

内容：就労に対するさまざまな相談をお受けします。
対象：15～49歳で無職の方（ご家族・関係者・在学中でも可）
※今年度より対象者年齢をこれまでの15歳～39歳から15歳～49歳に
拡大しています！
日時：3月24日（水）10時～12時 場所：朝日町役場 1階相談室
問合せ・申込先：北勢地域若者サポートステーション
TEL 359-7280

民事介入暴力に関する無料弁護士相談会

暴力追放三泗地区市町民会議では、三泗地区の暴力追放を目的とした啓発活動を行い、暴力のない住みよい市町を目指しています。

つきましては、無料弁護士相談会を開催しますので、是非ご利用ください。

開催日時：4月21日（水）13時30分～16時まで
場所：朝日町役場 2階 第1会議室 予約：不要
対象者：三泗地区の住民
相談内容：暴力団などによる違法・不当な請求にかかる相談
費用：無料
問い合わせ先
暴力追放三泗地区市町民会議
事務局 四日市市役所 市民文化部市民協働安全課 TEL 354-8179



ま ち の 話 題

寄付

・朝明ライオンズクラブ様 20,000円
社会福祉協議会にご寄付いただきました。

ご厚意ありがとうございます。

長寿者褒賞

2月1日に田邊次江さん（朝日ヶ丘）が95歳の誕生日を迎えられました。おめでとうございます

叙勲 旭日単光章を受章 ～故 桐山和夫 氏～

故桐山氏は平成3年4月30日に朝日町議会議員に就任以来、4期16年の永きにわたり、朝日町議会議員として地方自治の発展に貢献された功績が認められ、旭日単光章を受章されました。



なんでも掲示板



自衛隊 採用種目別試験日程等

【採用種目】 幹部候補生（一般）

○受付期間 第1回：3月1日～4月28日
第2回：3月1日～6月18日（飛行要員を除く。）

○資格
（大卒程度試験）
22歳以上26歳未満の者（20歳以上22歳未満の者は大卒（見込含）、
修士課程修了者等（見込含）は28歳未満の者）
（院卒者試験）
修士課程修了者等（見込含）で、20歳以上28歳未満の者

○試験期日
第1回：1次試験 5月8日・9日 2次試験 6月8日～14日
3次試験（海・空飛行要員のみ）
（海）7月5日～9日（空）7月17日～8月5日

第2回：1次試験 6月26日 2次試験 8月2日～8日

○試験会場 別示

【採用種目】 幹部候補生（歯科・薬剤科）

○受付期間 第1回：3月1日～4月28日
第2回：3月1日～6月18日（飛行要員を除く。）

○資格
専門の大卒（見込含）20歳以上30歳未満の者
（薬剤科は20歳以上28歳未満の者）

○試験期日
第1回：1次試験 5月8日 2次試験 6月8日～14日
第2回：1次試験 6月26日 2次試験 8月2日～8日

○試験会場 別示

【採用種目】 医科・歯科幹部

○受付期間 第1回：2月1日～6月11日
○資格 医師・歯科医師の免許取得者
○試験期日 第1回：6月25日 ○試験会場 別示

【採用種目】 技術海上幹部・技術航空幹部

○受付期間 3月1日～5月21日
○資格
大卒以上の者で、応募資格に定められた学部・選考学科等を卒業
後、2年以上の業務経験のある者
○試験期日 6月21日 ○試験会場 別示

【採用種目】 技術海曹・技術空曹

○受付期間 3月1日～5月21日

○資格 20歳以上の者で国家免許資格取得者等
○試験期日 6月18日 ○試験会場 別示

【採用種目】 一般曹候補生

○受付期間 第1回：3月1日～5月11日
○資格
18歳以上33歳未満の者
（32歳の者は、採用予定月の末日現在、33歳に達していない者）

○試験期日
第1回：1次試験 5月21日～30日
2次試験 6月18日～7月4日

○試験会場 別示

【採用種目】 自衛官候補生

○受付期間 年間を通じて行っております。

○資格
18歳以上33歳未満の者
（32歳の者は、採用予定月の1日から起算して3か月に達する日の
翌月の末日現在、33歳に達していない者）

○試験期日 第1回：1次試験 5月21日～30日
2次試験 6月18日～7月4日

○試験会場 別示

【採用種目】 予備自衛官補

○受付期間 第1回：1月6日～4月9日
○資格（一般）18歳以上34歳未満の者
（技能）18歳以上で国家免許資格等を有する者
（資格により年齢上限は53歳未満～55歳未満）

○試験期日 第1回：4月17日～21日

○試験会場 別示

問い合わせ先

〒510-0074 三重県四日市市鶴の森1-14-11（阿部ビル2F）

【自衛隊三重地方協力本部四日市地域事務所】

電話番号：351-1723 受付時間：9時～17時

【自衛官募集コールセンター】

フリーダイヤル：0120-063-792

受付時間：12時～20時（年中無休）

【自衛官募集ホームページ】

<https://www.mod.go.jp/gsd/f/jieikanbosyu/>



自衛隊HP

令和3年度の協会けんぽの保険料率について

全国健康保険協会（協会けんぽ）三重支部からのお知らせです。

令和3年度の協会けんぽ三重支部の健康保険料率および介護保険料率（全国一律）は、令和2年度より引き上げとなります。

※変更は3月分（4月納付分）からとなります。

※対象者は、協会けんぽ三重支部発行の健康保険証をお持ちの方です。

（健康保険料率） 現行：9.77% → 令和3年3月分～：9.81%（引き上げ）

（介護保険料率） 現行：1.79% → 令和3年3月分～：1.80%（引き上げ）

【問い合わせ先】

全国健康保険協会三重支部 電話：059-225-3317（企画総務グループ） 受付時間：8時30分～17時15分（土、日、祝日を除く）

矯正相談 受付中

上顎前突 正中離開 下顎前突 交叉咬合 過蓋咬合 空隙歯列 開咬 叢生

※自由診療です ●大人の矯正 約50万円程度 ●子供の矯正 約5万円程度からご提案（保護費片割10万円程度）

診療日	月	火	水	木	金	土	日
9:30～14:00	●	●	×	×	●	9:30～13:30	×
15:30～19:00	●	×	×	●	●	16:00～18:30	×

3月から日曜日が休診日となりました。
替わりまして土曜日は午前・午後とも応診しております。 日・水曜・祝日は休診

院長 原田 聡

2段階麻酔 ◆麻酔の“チクリ”を抑える「表面麻酔」
※注射を打つ前に表面麻酔を施します。表面麻酔は歯肉の表面に薬を塗り、虫歯を麻痺させるもので、針を刺したときのチクッとした痛みを和らげる効果があります。

◆注射液注入の不快を抑える「電動麻酔」
注射麻酔の際の痛み・不快感は麻酔液の圧力によるものです。当院ではコンピューター制御により注射液を注入できる電動麻酔器を使用。注入速度がとても緩やかで患者さまの痛みや不快感を和らげます。

当院の痛みを和らげた治療・歯科恐怖症治療

歯科衛生士募集! Wワークも可能
正社員・パート同時募集!
3月より日曜日も休診となりさらに働きやすくなりました。

桑はらだ歯科クリニック
桑名市新西方7-22イオンタウン桑名新西方内 ●休診 水曜・日祝日

0594-27-5454

有料
広告
掲載
欄

3 March
月

生活カレンダー

日曜日	月曜日	火曜日	水曜日	木曜日	金曜日	土曜日
				11 埋立 のびのび相談	12 一般 すくすく相談	13
14	15	16 一般 アフターピクス	17 すくすく相談	18 埋立 のびのび相談	19 一般 育児相談	20
21	22 粗大(小向・埋縄)	23 一般	24 再生(新聞紙等) すくすく相談	25 埋立 ハハの歯つらつ教室 7・8ヶ月児健康相談 のびのび相談	26 一般	27
28	29	30 一般	31	1 (4月) 埋立 のびのび相談	2 一般	3
4	5	6 一般	7 再生(雑誌等)	8 埋立 のびのび相談	9 一般 すくすく相談	10

各施設等のマーク 保健福祉センター ごみ出しの日 *22日(月)は、小向・埋縄地区の粗大ごみ収集日です。他地区の方は出せません。

健康事業内容

名称	日	時間	備考
アフターピクス	16	10:00~11:30	対象：出産後2ヶ月以降から6ヶ月未満の産婦とその赤ちゃん 先着12組(要予約) 内容：ダンスインストラクターによる産後エクササイズの教室 持ち物：汗拭きタオル、バスタオル、飲み物、室内用の運動靴 月齢6ヶ月以上の子どもの託児あり(定員先着5名)
育児相談	19	予約制	内容：身体計測、保健相談、栄養相談 持ち物：母子健康手帳
ハハの歯つらつ教室 (介護予防教室)	25	10:00~11:15	対象：60歳以上でお口の健康に関心のある方 要申込(定員：先着15名) 内容：歯科衛生士による口腔衛生に関する講話・実践 その他：希望者には送迎あり お問合せ：保険福祉課(377-5659)
すくすく相談	12 17 24 3/9	予約制	内容：「ことばがゆっくり」「どもる時がある」「発音が気になる」など、言語聴覚士によることばの発達に関する相談(要予約)
のびのび相談	11 18 25 4/1 4/8	予約制	内容：「落ち着きがない」「やりとりがうまくできない」「発達がゆっくり」「集団生活になじめない」など臨床心理士によるこどもの発達に関する相談(要予約)
精神福祉相談		随時	内容：相談支援事業所が相談を受けます。 ソニオTel(345-9016) / HANA Tel(320-2761)
障がい者の就職相談		随時	内容：四日市障がい者就業・生活支援センタープラウの相談員が相談を受けます。Tel(354-2550)
知的障がい福祉相談		随時	内容：相談支援事務所が相談を受けます。 陽だまりTel(328-5881) プルーム Tel(329-5657)
女性の悩み相談		随時	内容：北勢福祉事務所の女性相談員がDV・家庭問題などの相談を受けます。 Tel(352-0557)
児童福祉相談		随時	内容：北勢児童相談所の相談員が子どもの発達・虐待・非行等の相談を受けます。 Tel(347-2030)

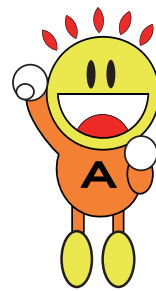

リサイクル運動
(毎月第3水曜日(祝日、雨天の場合は翌日))

収集場所 保健福祉センター駐車場
(9時~13時まで)

出張場所 埋縄公民館
(10時~11時まで)

※朝日町役場に問い合わせの際は、ダイヤル番号をよくご確認の上、お間違いないようおかけください。

※新型コロナウイルス感染症拡大状況によっては、中止することがあります。朝日町ホームページにて、ご確認ください。
※お申し込みは、子育て健康課(TEL 377-5652) 保健師・管理栄養士まで



一般ごみ	再生ごみ	埋立ごみ	粗大ごみ
火・金	24(新聞紙等) 4/7(雑誌等)	木	22(小向・埋縄)

広報無線がきこえにくいときは…
0120-251165(通話無料フリーアクセス)
※最新の放送のみ聞くことができます。