



no.671

広報

あさひ

2021 **2**
February



総人口：10,984人（-12）
男：5,500人（-3）
女：5,484人（-9）
世帯数：4,194世帯（-3）
（令和2年12月末現在）

成人式

町長だより



厳しい寒さが続いておりますがお元気にお過ごしでしょうか。

さて、新型コロナウイルス感染症の勢いが続く中で新年を迎えましたが、あっという間に1月が終わってしまいました。

ご承知の通り、三重県でも知事から独自の緊急警戒宣言が出されるなど厳しい状態が続いておりますが、有効な対策として期待されている「ワクチン接種」が開始されるまでにはもう少し時間がかかりそうです。

皆様におかれましては、引き続き、「3密回避」、「マスク着用」、「手洗い励行」の基本ルールを守ることに加えて「不要不急の外出、会合、会食

の見合わせ」についても心掛けていただきますようお願い申し上げます。

コロナ禍の影響で悩ましい状況が続いておりますが、元気につながる話題についてご紹介させていただきます。

先月10日に朝日町体育館で成人式を催させていただきました。時節柄、マスク着用は勿論のこと入場者制限・座席間隔確保・窓の開放等の感染防止策をとった上での開催でしたが、夢と希望に満ちた多くの新成人の皆様にご参加いただきました。

新成人代表者から「初志貫徹の志を大切に、悔いのない人生を送りたい」という内容の心強い「決意表明」を聞かせていただき、大きな感動と元気をいただきました。

最後に、このところの厳しい寒波はもう少し続くと思われるので「コロナ」と「インフルエンザ」に負けないようにお過ごしいただきますことをお祈り申し上げます。

2021年2月1日

朝日町長 矢野純男

朝日町食生活改善推進協議会 クッキングプラザ

食物繊維が補えるヘルシーな副菜です。濃いめのだし汁で煮ると美味しいです。

切り干し大根入りきんちゃく



材料(4人分)

油揚げ	2枚	A	だし汁	300ml
切り干し大根(乾燥)	10g		しょうゆ	大さじ1
カットわかめ(乾燥)	5g		みりん	大さじ1
にんじん	30g		酒	大さじ1
干しいたけ	5g		酢	大さじ1
みつば	6g			

作り方

- ①切り干し大根、カットわかめ、干しいたけを水につけてもどしておく。
- ②切り干し大根は水気を切ったあと、酢につけておく。
- ③カットわかめは水気を切り食べやすい大きさに、干しいたけも水気を切りせん切りに、にんじんも千切りにしておく。
- ④油揚げを熱湯にかけて油抜きし、半分に切っておく。
- ⑤油揚げに②③をつめて楊枝で止める。
- ⑥Aで落とし蓋をして煮詰める。
- ⑦出来上がったら、さっとゆでておいた三つ葉で口を結び、お皿に盛りつける。

エネルギー	たんぱく質	脂質	塩分
29kcal	3.4g	0.9g	0.9g

子育て支援だより

「子育てワンポイントアドバイス」

第182回 「認知発達段階—ピアジェー」

作業療法士 塩津 裕康

作業療法士の塩津です。世界には、子どものさまざまな発達について研究している人達があります。専門家でない限り、なかなかその知識に触れることも少ないと思いますので、この場で紹介していければと思います。今回は、「認知発達段階」についてもう少し説明したいと思います。特にピアジェーが述べたものを紹介します。

●ジャン・ピアジェ Jean Piaget

スイスの発達心理学者で、子どもの「知能」に関してさまざまな知見を提唱した人です。子育ての視点にも役立つ知識が多く含まれていると思います。

●認知発達の4つの段階

1. 感覚運動期 (0～2歳)

この時期の特徴は「本能的に行動する」ことです。自身の体を中心とし、今ここにある対象を存分に扱うことです。大人から見れば何が面白いのか分からないと思いますが、なめる・転がる・ジャンプするなど、さまざまな感覚と運動で楽しむ時期です。この時期はこの経験が大切なのです。少しずつ言葉を話し始めると、次の時期の以降の準備が始まります。それは「行動する前に考えること」が始まります。

2. 前操作期 (2～7歳)

この時期の特徴は「みてる」ことができるようになることです。つまり、葉っぱをお皿に、小石をご飯にみだてる遊びが可能になります。ふり・ごっこ遊びができるということは、頭の中でイメージすることが可能になっていると考えられます。

そして、後半には「概念」となり、知識や経験を結びつけていくことが可能になります。これは人が社会化していくための重要なことです。

3. 具体的操作期 (7～11歳)

この時期から、頭の中で情報を「操作」できるようになっていきます。しかし、最初は具体的なものでしか操作することができません。例をあげると、足し算するのに指やブロックを操作する必要があるなどです。また、「直感」に頼ることが多いことも特徴です。

4. 形式的操作期 (11歳～)

この時期から、直感の判断だけでなく、自分の頭の中で筋道を立てて物事を考える事ができるようになっていきます。つまり、仮説を立て、結果を予測し、行動・発言していけるわけです。

●まとめ

今回は、認知発達の段階について説明しました。イメージとしては、段階がどんどん切り替わるというよりも、初期のものも残りながら積み重なっていきます。そのため、その時期の認知発達に応じた課題を行うことも大切ですが、時には感覚運動遊びも大事なわけです（大人もジェットコースターが好きだったり…）。さまざまな視点で子育てできると見方も変わるかと思い紹介させていただきました。

※塩津作業療法士は、あさひ園で個別療育相談を行っています。

2月の子育て支援事業



日程	時間	事業名	内容	対象	場所	予約	担当
2/12(金)・16(水)・19(金)・26(金)・3/2(水)・4(木)・9(水)	9:00-12:00	あそび場	スキンシップ・ストレッチなどの遊び	発達障害の子どもの保護者	ほっとくらぶ	不要	ほっとくらぶ (377-3522)
2/17(水)	10:00-12:00	ほっとする会の	茶話会				
3/5(金)	9:00-12:00	親の会					

*最終ページに子育て健康課の子育て事業を掲載していますので、ご覧ください。

*お問い合わせは、各担当者にご連絡ください。

住み慣れた地域で「ゆ」「た」「か」な生活を♪

見学・詳細は
お気軽に
お問い合わせ
下さい

入居者募集中

※在宅での生活が難しい方や入院中の方もご相談下さい

※介護や認知症についてのご相談も受け付けております

入居要件 要介護1以上の方

医療法人 福島会 「ゆ」っく「た」のしく「か」そくのように豊かな生活がテーマです

グループホームあさひ 三重郡朝日町小向2064-1 ☎376-3300

ふくしまだより 検索 日々の様子をブログにて公開中!

有料広告掲載欄

こころの健康づくりだより

～こころの健康づくり対策協議会より～

生きづらさを感じている方々へ

近年、全国的な自殺者数は減少傾向にありましたが、令和2年7月以降、自殺者数は前年同月比で増加傾向にあります。

令和2年9月の自殺者数は、全国1,828人（対前年同月比 10.0%増）、三重県28人（対前年同月比40.0%増）となっています。※令和2年10月12日公表の警察庁自殺統計より。

令和2年10月に、厚生労働大臣指定法人 いのち支える自殺対策推進センターがまとめた「コロナ禍における自殺の動向に関する分析」では、「令和2年の自殺の動向は、例年とは明らかに異なっている」「様々な年代において、女性の自殺は増加傾向にある」「自殺報道の影響と考えられる自殺の増加がみられる」「令和2年8月に、女子高校生の自殺者数が増加している」「自殺者数は、依然として女性よりも男性が多い」との分析結果が報告されています。

生活や環境の変化により、知らず知らずのうちにこころの疲れがたまっていませんか。つらい、逃げたいと思ったら、一人で悩まず相談しましょう。今の気持ちをお話してください。そして抱えている悩みを一緒に考えさせてください。たとえ、解決が難しく思える悩みや問題でも必ず解決の糸口はあります。



こころの電話相談窓口

相談内容	相談窓口	電話番号	受付時間
こころの悩みの傾聴	こころの傾聴テレフォン	059-223-5237	10時～16時
		059-223-5238	
こころの悩みの相談	朝日町役場 子育て健康課	377-5652	8時30分～17時15分
こころの悩みの相談	桑名保健所 地域保健課	0594-24-3620	8時30分～17時15分
医療と福祉に関する相談	三重県立こころの医療センター	059-235-2125	8時30分～17時15分
自殺予防・自死遺族電話相談	こころの健康センター	059-253-7823	13時～16時（月～金） （令和2年度、当面の間実施）
		0120-01-7823	
自殺予防いのちの電話 （身体、精神、人生、 対人関係等）	三重いのちの電話	059-221-2525	毎日18時～23時
		0570-783-556	毎日10時～22時
		0120-783-556	毎月10日 8時～翌日8時
死にたいほどのつらい 気持ちを聞いてほしい	よりそいホットライン （社会的包摂サポートセンター）	0120-279-338	24時間365日対応
ひきこもり・依存症相談	こころの健康センター	059-253-7826	13時～16時（水）

有料広告掲載欄

矯正相談 受付中

※自由診療です ●大人の矯正 約50万円程度 ●子供の矯正 約5万円程度からご提案（麻酔費 片顎10万円程度）

診療日	月	火	水	木	金	土	日
9:30～14:00	●	●	X	●	●	●	●
15:30～19:00	●	X	X	●	●	X	X

3月から日曜日が休診日となり、替わりまして土曜日は午前・午後とも診療いたします。

こんな人はぜひ一度ご相談ください

院長 原田 聡

2段階麻酔

◆麻酔の“チクリ”を抑える「表面麻酔」
まず注射を打つ前に表面麻酔を施します。表面麻酔は歯肉の表面に薬を塗り、感覚を麻痺させるもので、針を刺したときのチクリとした痛みを和らげる効果があります。

◆注射液注入の不快を抑える「電動麻酔」
注射麻酔の筒の痛み・不快は麻酔液の圧力によるものです。当院ではコンピュータ制御により注射液を注入できる電動麻酔器を使用し、注入速度がとてもしっかりと患者さまの痛みや不快感を和らげます。

◆当院の痛みを和らげた治療・歯科恐怖症治療

歯科衛生士募集!

他業種のWワークも可能詳しくは下記にお電話ください。

3月より日曜日も休診となりさらに働きやすくなりました。

桑はらだ歯科クリニック

桑名市新西方7-22イオンタウン桑名新西方内 ●休診 水曜・祝日

0594-27-5454

2月1日～2月7日は「生活習慣病予防週間」です。

生活習慣病とは、「食習慣、運動習慣、休養、喫煙、飲酒等の生活習慣が、その発症・進行に関する疾患群」のことを言います。例えば以下の様な疾患が含まれるとされています。

- 食習慣：**糖尿病・肥満・高脂血症（家族性のものを除く）・高尿酸血症・循環器病（先天性のものを除く）・歯周病など
- 運動習慣：**糖尿病・肥満・高脂血症（家族性のものを除く）・高血圧症など
- 喫煙：**肺扁平上皮がん・循環器病（先天性のものを除く）・慢性気管支炎・肺気腫・歯周病など
- 飲酒：**アルコール性肝疾患など

生活習慣病は個人が日常生活の中での適度な運動、バランスのとれた食生活、禁煙などを実践することによって予防することができるものです。

①身体活動・運動：生活の中で身体活動を積み重ねて、健康寿命を伸ばしましょう



普段から元気に体を動かすことで糖尿病、心臓病、脳卒中、がん、足腰の痛み、うつ、認知症などになるリスクを下げるすることができます。近場は歩いて行ったり、階段を利用して生活の中で無理なく運動を取り入れてみましょう。日課として体操やテレビを見ながらなどの「ながら運動」を取り入れることも継続して取り組むコツです。

②栄養・食生活：主食・主菜・副菜を組み合わせてとろう



食事バランスガイドなどを参考に、自分の適量に合わせた食事を摂りましょう。
塩は控えめに

塩をとりすぎると血圧が上がって循環器疾患のリスクが高まったり、胃がんのリスクが上昇したりします。低塩の調味料を使用したり、香味野菜や香辛料をうまく使って減塩に取り組みましょう。

③飲酒：アルコールの及ぼす影響



アルコールの影響は全身に及び、様々な健康障害をもたらします。特にがんや脳萎縮、うつは注意してほしい健康障害になります。

また「寝酒」は寝つきをよくしますが、深い睡眠が得られず眠りの質が悪くなります。どうしても眠りが悪い場合は、寝酒よりも適切に睡眠薬を使う方がはるかに健康的ですから、かかりつけ医やメンタルクリニックにご相談ください。

④たばこ：タバコの影響は全身へ



がん、虚血性心疾患（狭心症、心筋梗塞）、COPD（慢性閉塞性肺疾患）はタバコの影響が大きく、「喫煙関連三大疾患」と呼ばれています。

長年タバコを吸い続けていても禁煙するのに遅すぎることはありません。タバコをやめれば24時間以内に心臓発作の危険性が減り、1年後には肺機能の改善、5年後以降は肺がんの危険性も低下し始めるなど確実に健康の改善につながります。禁煙補助剤や「禁煙外来」のある医療機関を受診するなどの方法があります。

がん、循環器疾患、糖尿病、COPD（慢性閉塞性肺疾患）などの生活習慣病は、死亡者数の約6割を占めており、急速に進む高齢化を背景として、その予防は私たちの健康を守るために、大変重要となっています。

生活習慣病は、普段の生活習慣に気を付けることで、病気になるリスクを減らせる病気です。家で過ごす時間が長くなっている今、運動や食生活など、できるところから見直してみませんか。

・スマートライフプロジェクト：<https://www.smartlife.mhlw.go.jp/disease/>

お寺めぐりの専門家「公認先達」が同行!

大人の日帰り癒し旅へ

1300年の歴史 西国三十三観音霊場巡り

ご希望の方に
朱印帳プレゼント

古都の観音さまとの出会い
京都4ヶ所を訪れる日帰り満喫コース

先達 **山田修**
いなべFMのパーソナリティとして活躍。産地の良い所、美しい所を歴史とともにご紹介。

バス代
昼食
初回謝恩価格 税込 **4,980円**

出発日 2021年3月23日(火)
各乗車場所 土USA(8:30)=京都=
15番観音寺・17番大津観音寺=昼食(12:00)=18番観音寺
19番行願寺=大津PA=土USA(16:30)=各地

お申し込み・お問い合わせ
059-331-8111 丸福観光

三重県知事登録旅行業 第2-366号

知多四国八十八ヶ所霊場巡り

パワースポットを巡りながらの
お遍路デビュー体験コース

バス代
昼食
初回謝恩価格 税込 **4,980円**

先達 **金澤卓司**
お祈り連年の脱かれた仏法を「進歩的心理学」の基礎知識を通して分かりやすく解説。

出発日 2021年4月8日(木)
各乗車場所 長島SA(8:30)=1~5番札所=
昼食(12:00)=6~10番札所=げんきの郷
(お買い物)=長島SA(16:30)=各地

おひとりさま参加大歓迎 添乗員 同行 最少催行人員10名
利用バス 丸福観光中型バス又はマイクロバス
【お申し込み】お申し込み後には必ずお申し込みのうえお申し込みください。
各コースとも定例によりお申し込みをさせていただきます。

有料広告掲載欄

教育に関する事務の管理及び執行の状況の点検及び評価結果

朝日町教育委員会では主要な施策や事務事業の取り組みについて点検及び評価を行い、課題や方向性を明らかにすることにより、効果的な教育行政の推進に資するとともに、行政の透明性を高め、住民への説明責任の向上を図ることを目的とし「令和2年度教育に関する事務の管理及び執行の状況の点検及び評価報告書」を作成しました。評価については、令和元年度事業について実施し、その結果を次のとおり公表します。

事務事業評価集計表（一般事業用）

所 属 名	対 象 事 業 数	第 1 次 評 価												総 合 評 価					教 育 委 員 会 で 評 価 が 変 更 と な っ た 事 業 数					
		妥当性				有効性				効率性				自 己 評 価						教 育 委 員 会				
		1 適 切 ・ 十 分	2 概 ね 適 切 ・ 十 分	3 改 善 の 余 地 が あ る	4 不 適 切 ・ 不 十 分	1 適 切 ・ 十 分	2 概 ね 適 切 ・ 十 分	3 改 善 の 余 地 が あ る	4 不 適 切 ・ 不 十 分	1 適 切 ・ 十 分	2 概 ね 適 切 ・ 十 分	3 改 善 の 余 地 が あ る	4 不 適 切 ・ 不 十 分	見 直 必 要 な し	見 直 必 要 な し	縮 小	統 合	廃 止		見 直 必 要 な し	見 直 必 要 な し	縮 小	統 合	廃 止
教 育 総 務（一般事業）	13	12			11	1			10	2			8	1			4	8	1			4		
中 学 校（一般事業）	11	11			11				11				8	1			2	8	1			2		
小 学 校（一般事業）	15	15			15				15				10	1			4	10	1			4		
幼 稚 園（一般事業）	10	9	1		9	1			7	3			10					10						
生 涯 学 習（一般事業）	31	30	1		29	2			31				24	5	2			24	5	2				
文 化 振 興（一般事業）	24	24			24				24				24					24						
合 計	104	101	1	1	99	2	2	0	98	5	0	0	84	8	2	0	10	84	8	2	0	10	0	

事務事業評価集計表（補助金等事業用）

所 属 名	対 象 事 業 数	第 1 次 評 価										総 合 評 価					教 育 委 員 会 で 評 価 が 変 更 と な っ た 事 業 数						
		妥当性			有効性			効率性				自 己 評 価						教 育 委 員 会					
		事 業 の 必 要 度	対 象 設 定 の 妥 当 性	事 業 主 体 の 代 替 度	成 果 の 達 成 度	事 業 の 見 直 し 度	行 政 コ ス ト 削 減 度	効 率 性 の 向 上 度	受 益 と 負 担 と の 相 関 度	見 直 必 要 な し	見 直 必 要 な し	縮 小	統 合	廃 止	見 直 必 要 な し	見 直 必 要 な し		縮 小	統 合	廃 止			
教 育 総 務（補助金等事業）													5	1			5	1					
中 学 校（補助金等事業）													5				5						
小 学 校（補助金等事業）													5				5						
幼 稚 園（補助金等事業）													/	/	/	/	/	/	/	/	/	/	/
生 涯 学 習（補助金等事業）													6				6						
文 化 振 興（補助金等事業）													/	/	/	/	/	/	/	/	/	/	/
合 計	0	0	0	0	0	0	0	0	0	0	0	0	21	0	1	0	0	21	0	1	0	0	0

今後の取り組み

今後の方向性については、見直し8、縮小2、廃止10、残り84事務事業を「継続」と評価しました。

教育関係の事業においては、5年後・10年後に成果が出てくるものもあり、長期的な視点のもと更なる多くの成果が得られるよう事務事業の目的、必要性等を踏まえ新たな発想による効果的な手法がないか常に問題意識を持って事務事業の遂行に努めます。特に次の点について改善充実等に努めます。

- ① 学力向上や学習意欲の高揚、学力差の拡大防止のため、今後も町費非常勤講師の確保及び任用に努めます。また、支援が必要な児童生徒に対応する支援員、介助員の任用にも努めます。
- ② 学校教育の充実及び学校事務の効率化を図るため、今後

もICT機器の計画的な更新に努めます。

- ③ 各教育施設では年々修繕費用が増加しています。

老朽化する各施設の維持管理について、予防的修繕も考慮に入れ、コストを意識した長寿命化策を講じていきますが、施設の維持管理に要する費用は、時に財政負担を招く恐れがあり、こうした点を考慮し財政負担の軽減・標準化するため、施設の長寿命化計画の策定に努め、計画的な施設の維持管理を進めます。

- ④ 新型コロナウイルス感染症の感染予防対策を引き続き行うとともに、新たな生活様式を踏まえた幼稚園、小・中学校活動を検討し実行します。
- ⑤ 現在の園舎は津波浸水想定区域内に立地しており、有事において園児や職員の早期避難に向けた訓練、体制強化を進めます。

「朝日町障害福祉計画(第6期)・朝日町障害児福祉計画(第2期)案」のパブリックコメント実施について

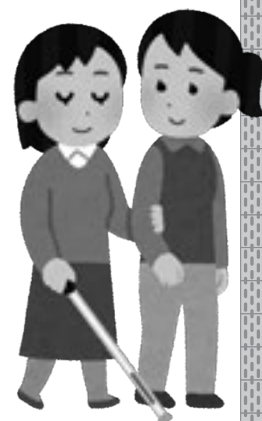

朝日町では障がい福祉サービス、地域生活支援事業、児童福祉法に基づくサービスの量の見込みと確保に関する計画として、「朝日町障害福祉計画(第6期)」及び「朝日町障害児福祉計画(第2期)」の策定作業を進めております。

そこで、この計画に皆様の声を反映させるため、皆様からご意見をいただきたいと考え、パブリックコメントの実施をいたします。

※公表の方法について

保険福祉課、保健福祉センター、教育文化施設(図書館)、町公民館のそれぞれの窓口や町のホームページにて「朝日町障害福祉計画(第6期)・朝日町障害児福祉計画(第2期)」の素案をご覧ください。

朝日町ホームページアドレス <http://www2.town.asahi.mie.jp>

※役場での閲覧については、事前に連絡いただければ会議室等で閲覧していただけます。

※意見の募集方法に関して

(1) 募集期間

2月5日(金)～3月4日(木)

※郵送につきましては、締め切り当日の消印まで有効といたします。

(2) 意見の提出方法及び提出先

電子メール、郵便、FAXのいずれかの方法により、提出してください。

電子メール：hoken@town.asahi.mie.jp

郵送：〒510-8522 三重県三重郡朝日町大字小向893番地 朝日町役場 保険福祉課

FAX：377-2790

(3) 対象者

朝日町内に在住・在勤・または在学している方

朝日町内に事務所または事業所を有する個人または法人その他団体

朝日町に納税義務を有する方

パブリックコメント手続きにかかる事案に利害関係を有する方

(4) 注意事項について

○提出していただく様式は「朝日町パブリックコメント手続きに関する意見(様式第3号)」によりお願いいたします。なお、様式については必要に応じて行数を増やす等の変更をしていただいても構いません。

※様式は、閲覧窓口で取得していただくか町HPからダウンロードする事ができます。

○電子メールにて提出いただく際は、件名を「計画素案意見」としてください。

○意見の冒頭には必ず「○ページ 第○章の○○について」など、ご指摘部分がわかるように標題をお願いいたします。

○意見の記述は、具体的かつ簡潔なものとしてください。

○意見を提出していただく際には、住所・氏名を明記してください。住所・氏名を明記していない場合は、提出意見として取り扱わない場合がございます。

○提出された意見の公表

いただいたご意見については、町の考え方を付して内容を公表いたします。

問い合わせ先 保険福祉課 TEL 377-5659

まちなみ通信 第23号



「朝日まちなみプラン」を住民の皆さんにより身近に感じていただくため、プランに基づく町や地域の皆さんの動きを「まちなみ通信」として紹介します。

令和2年度 第4回 朝日まちなみプラン検討ワークショップを開催しました！

朝日町では、「朝日まちなみプラン」に基づき、東海道を軸とした「歩き集えるくらしやすいまちづくり」を進めています。

今年度は、「朝日まちなみ検討会」が昨年度から着手し、ベース案が出来上がっている「東海道を軸としたまち歩きマップ」の完成を目指すワークショップを開催しています。

最終回となる第4回目では、まち歩きマップの解説文面とマップ面の詳細について話を進めました。

開催概要

日時：令和2年12月23日（水） 19時～21時
場所：朝日町役場 大会議室 参加者：8名



ワークショップの要点 『まち歩きマップについて』

●解説文面について

- ・寺などの写真
→ぼやけていたりアングルの良くないものは撮り直して差し替える。
→余計なものが写り込んでいる部分は加工する
- ・表紙のイラスト
→必ずしも現実に即したものではないという注意書きを記載する。
- ・記載内容
→個人名などは削除を検討する。



解説文面（確認用）



マップ面背景イラスト（作成途中）

●マップ面について

- ・マップの背景
→手書きで作成して全体の雰囲気統一する。
- ・解説の追加
→余白部分に朝日町のあらましなどを追加する。

●今後の進め方について

- ・掲載許可の段取り
→担当を決めて、神社などに掲載の許可を得る。
- ・印刷までのスケジュールの確認
→2月下旬までに版下の作成まで進める。
- ・Webとの連携について
→奥付にWebサイト「(仮称)まち歩きナビ」のQRコードを記載する。サイトの内容は適宜作りこんでいく。

議会を傍聴しませんか 令和3年第1回定例会の予定

本会議は30人、委員会は10人まで傍聴できます。

新型コロナウイルス感染拡大防止のため、変更となる場合があります。

詳しくは、議会事務局までお問い合わせください。

問い合わせ先 議会事務局 TEL 377-5656

月日	曜日	開会時間	区分	摘要
3月2日	火	9:00	本会議	行政報告・提案説明・質疑
3月4日	木	9:00	委員会	総務建設常任委員会
3月5日	金	9:00	委員会	民生教育常任委員会
3月10日	水	9:00	本会議	一般質問・行政報告に対する質問
3月11日	木	9:00	委員会	予算特別委員会
3月12日	金	9:00	委員会	予算特別委員会
3月17日	水	9:00	本会議	委員長報告・質疑・討論・採決

マイナンバーカード交付専用 休日臨時窓口および 夜間臨時窓口のお知らせ

マイナンバーカード交付専用の休日臨時窓口および夜間臨時窓口を行います。

交付通知書を受け取られた方で、平日8時30分～17時15分にマイナンバーカードを受け取りに来られない方は、この機会をご利用ください。

また、町民環境課ではマイナンバーカードの交付申請に必要な顔写真を無料撮影し、交付申請書の作成をサポートしています。平日に役場に来庁できない方で、申請サポートをご希望される方もこの機会をご利用ください。

※休日および夜間臨時窓口は予約制です。必ず事前に電話予約をしてください。

とき

【休日臨時窓口】

日曜日：2月28日、3月7日、28日

9時～12時及び13時～17時（最終の予約は16時40

分）

【夜間臨時窓口】

水曜日：2月17日、24日、3月3日、10日
17時30分～19時（最終の予約は18時45分）

ところ

朝日町役場 町民環境課臨時窓口または2階交付会場

その他

- 臨時窓口の日程は変更になる場合があります。
- 現在マイナンバーカードの申請件数が非常に多い状態となっています。そのため、臨時窓口の予約も埋まりやすくなっています。予約はお早めにしてください。また、予約や予約の変更は、前日（前日が土曜日又は祝日の場合には直近の役場開庁日）までにご連絡をお願いします。
- 通知カードや交付申請書のQRコードがあれば、自宅からスマートフォンでマイナンバーカードの申請をすることができます。



予約先・問い合わせ先

町民環境課 TEL 377-5653

講演会のお知らせ

開催日：3月7日（日） 10時～11時

演題：「町史のこぼれバナシ」

講師：町史編さん課 職員

内容：昨年度『新修 朝日町史』資料編1 考古・文化財・民俗を刊行し、現在は『新修 朝日町史』資料編2 文献史料の編集に取り組んでいます。考古・文化財・民俗には掲載され

なかった資料や、編さん業務の話などこぼれ話から町史編さん事業をご紹介します。

会場：朝日町公民館 2階

対象：30人（先着順 事前申し込み）

申込方法：2月24日（水）10時から電話にて受付（377-5195）

※土日、執務時間外を除きます。

注意事項：新型コロナウイルス感染症の流行状況によっては延期・中止とします。

問い合わせ先：町史編さん課 TEL 377-5195

◆北勢地域若者サポートステーション出張相談

in朝日

内容：就労に対するさまざまな相談をお受けします。

対象：15～49歳で無職の方（ご家族・関係者・在学中でも可）

※今年度より対象者年齢をこれまでの15歳～39歳から15歳～49歳に拡大しています！

日時：2月24日（水） 10時～12時

場所：朝日町役場 2階第2会議室

問い合わせ・申込先：北勢地域若者サポートステーション TEL 359-7280

（無料・要予約）

大切なお知らせです！

スプレー缶類のごみの出し方について



これまでいくつかの自治体で、スプレー缶類の不適切な方法での穴開けが原因とみられる爆発事故が発生しているため、中身を完全に使い切って、穴を開けずに再生ごみの【スプレー缶類】として出していただくように分別を変更しています。

みなさま、ルールを守ってごみ出ししていますか？

【スプレー缶類の出し方のポイント】

- 中身を使い切って、スプレー缶類の穴開けは不要です。
- 再生ごみの日にビニール袋に入れ、【スプレー缶類】として出す。

<スプレー缶類のごみの出し方>

1 缶をカラにする

↓ 中身を完全に使い切ってください。

2 缶がカラになったか確認する

↓ 缶を振って、中身がカラであることを確認してください。

3 ガスを抜く

製品に書いてあるガス抜き方法をよく読んで行ってください。ガスを出し切るための「ガス抜きキャップ」が装着されている場合があります。



※ガス抜きする場合は、下記【関連情報】を確認のうえ、十分に注意して行ってください。

4 ごみに出す

缶に穴を開けず、ビニール袋に「スプレー缶類」と表示して再生ごみに出す。かん専用の指定袋とは別にしてください。

【注意点】

- ごみ収集車や処理施設での火災の原因になるため、絶対、指定袋に入れる缶類とは一緒にしないでください。混在している場合は、収集できません。
- スプレー缶類をカラにする時は、火気のない風通しの良い屋外で行ってください。
- どうしても使い切れない場合は、製品メーカーへお問い合わせください。
- キャップ（ふた）等のプラスチックは、埋立ごみに出してください。

【関連情報】

スプレー缶：（一社）日本エアゾール協会
<<http://www.aiaj.or.jp>>

カセットボンベ：（一社）日本ガス石油機器工業会
<<http://www.jgka.or.jp>>

【参 考】

スプレー缶類例：制汗スプレー、殺虫剤、ヘアスプレー、消臭スプレー、スプレー式鎮痛剤、シェービングクリーム、カセットボンベ等

問い合わせ先

町民環境課 TEL 377-5653

環境クリーンセンター TEL 365-9017

防災行政無線を用いた情報伝達訓練の実施

地震・津波や武力攻撃などの発生時に備え、次のとおり情報伝達訓練を行います。この訓練は、全国瞬時警報システム（Jアラート）（※）を用いた訓練で、朝日町以外の地域でも様々な手段を用いて情報伝達訓練が行われます。

(1) 訓練実施日時 2月17日（水） 11時ごろ

(2) 訓練で行う放送試験

情報伝達手段	放送内容
防災行政無線	町内19か所に設置してある防災行政無線から、一斉に、次のように放送されます。
	上りチャイム音
	+ 「これは、Jアラートのテストです。」×3
	+ 「こちらは、ぼうさいあさひです。」
	+ 下りチャイム4音

（※）Jアラートとは、地震・津波や武力攻撃などの緊急情報を、国から人工衛星などを通じて瞬時にお伝えするシステムです。

津波警報サイレンの吹鳴放送の実施

東日本大震災発生から10年が経過したことをうけ、三重県北勢の沿岸市町合同で実際の津波警報のサイレンを吹鳴し、町民の皆様にはサイレンを改めて認識していただくことを目的として放送します。

お間違いないようご注意ください。（前日にサイレン吹鳴の案内放送も行います。）

放送実施日時 3月11日（木） 9時ごろ

放送内容 町内19か所に設置してある防災行政無線から、一斉に、次のように放送されます。

放送内容
サイレン音
+ 「津波警報が発表されました。」
+ 「海岸付近の方は高台に避難してください。」3回繰り返し



問い合わせ先 防災保全課 TEL 377-5610

建物を取り壊したときは 税務課へご連絡ください

固定資産税は、毎年1月1日現在の固定資産所有者に課税されます。住宅や車庫などの建物を取り壊したとき（一部分の取り壊しを含みます）は、現況確認が必要ですので、税務課へ必ずご連絡ください。連絡がないと、確認ができず引き続き課税されることとなります。

また、登記済の建物を壊したときは、法務局で滅失登記の手続きも必要となります。

問い合わせ先 税務課 TEL 377-5655



「朝日町元気なまち 応援商品券」の使用は

2月28日（日）までです。

ご利用はお早めに。

！ ご注意ください

期限を過ぎますとご利用できません！
未使用の商品券の払い戻しはできません！



まちの話題

寄付

・匿名希望 様（朝日町出身） 1,000,000円

新型コロナウイルス感染症の影響を受けて、生活が困窮する子育て世帯への支援策にご寄付いただきました。

成人式

1月10日（日）朝日町体育館で令和3年成人式が開催されました。会場はきらびやかに着飾った晴着や、凛々しいスーツ姿の新成人で華やかな雰囲気になっていました。

式典では矢野町長より祝福と励ましの言葉が贈られたあと、新成人代表の林実侑さんが成人としての抱負と決意を述べられました。

今年は男性60名、女性54名の合計114名が成人を迎えられました。



（式典の様子）



（記念品授与）

公職関係者退職表彰

1月10日（日）成人式において公職関係者退職表彰が行われました。

前朝日町農業委員会委員の林克幸様、前朝日町固定資産評価審査委員会委員の小林恒一様が、多年にわたり町行政の発展伸長に寄与された功績により表彰を受けられました。

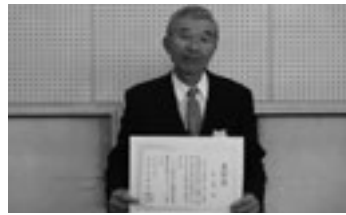

林 克幸 様



小林 恒一 様

なんでも掲示板



春の火災予防運動 3月1日～7日 その火事を 防ぐあなたに 金メダル

●火災の発生状況

令和2年中の四日市市、朝日町、川越町で発生した火災は90件です。このうち建物火災が50件で、主な出火原因は、放火（疑い含む）、たき火、たばこになります。

●住宅防火 いのちを守る 7つのポイント

《3つの習慣》

- ①寝たばこは、絶対やめる。
- ②ストーブは、燃えやすいものから離れた位置で使用する。
- ③ガスこんろなどのそばを離れるときは、必ず火を消す。

《4つの対策》

- ①逃げ遅れを防ぐために、住宅用火災警報器を設置する。
- ②寝具、衣類及びカーテンからの火災を防ぐために、防災品を使用する。
- ③火災を小さいうちに消すために、住宅用消火器などを設置する。

④お年寄りや身体の不自由な人を守るために、隣近所の協力体制をつくる。

●四日市市消防本部公式チャンネル

当消防本部ではホームページ内にYouTubeチャンネルを開設し、様々な広報用動画を配信しています。現在、消火器の取扱いをはじめ、消防用設備の取扱い動画を配信しております。コロナ禍で集まった訓練が困難であるため、広報用動画を参考にして下さい。

【<https://www.youtube.com/channel/UCamPmfatdFCPIONeodrjJmw>】



四日市市消防本部
公式チャンネル

■問い合わせ先

四日市市消防本部予防保安課
(TEL 356-2010、FAX 356-2041)

◆三重県最低賃金が改定されました

三重県最低賃金は、令和2年10月1日から時額874円になりました。

この最低賃金は、年齢・雇用形態（パート・アルバイトなど）を問わず、三重県内で働く全ての労働者に適用されます。

なお、特定の産業に該当する事業場で働く労働者に適用される特定（産業別）最低賃金が、令和2年12月21日から次のとおり改定されました。

三重県ガラス・同製品製造業最低賃金	時額 901円	三重県電気機械器具製造業最低賃金	時額 906円
三重県電線・ケーブル製造業最低賃金	時額 921円	三重県輸送用機械器具製造業最低賃金	時額 942円

最低賃金の引き上げに対応して、中小企業支援のための業務改善助成金制度等のワンストップ無料相談窓口（0120-111-417）を設けていますので、是非ご利用ください。

問い合わせ先 三重県労働局賃金室 TEL 059-226-2108

3月1日から障がい者の法定雇用率が引き上げになります

障がいに関係なく、希望や能力に応じて、誰もが職業を通じた社会参加のできる「共生社会」実現の理念の下、すべての事業主には、法定雇用率以上の割合で障がい者を雇用する義務があります（障害者雇用率制度）。この法定雇用率が、3月1日から以下のように変わります。

法定雇用率について

事業主区分	現行	3月1日以降
民間企業	2.2% ⇒	2.3%
国、地方公共団体等	2.5% ⇒	2.6%
都道府県等の教育委員会	2.4% ⇒	2.5%

対象となる事業主の範囲 従業員43.5人以上に広がります。

今回の法定雇用率の変更に伴い、障がい者を雇用しなければならない民間企業の事業主の範囲が、従業員45.5人以上から43.5人以上に変わります。

また、その事業主には、以下の義務があります。

- 毎年6月1日時点の「障害者雇用状況」をハローワークに報告しなければなりません。
- 障がい者の雇用の促進と継続を図るための「障害者雇用推進者」を選任するよう努めなければなりません。

問い合わせ先 ハローワーク桑名 TEL 0594-22-5141

お詫びと訂正

広報あさひ1月号16ページに記載の「四日市都市計画川原工業地区地区計画案を縦覧します」に誤りがありました。正しくは次のとおりです。お詫びして訂正いたします。

○訂正内容 【誤】意見書提出期限 2月18日（木） 【正】意見書提出期限 2月17日（水）

February
2月

生活カレンダー

日曜日	月曜日	火曜日	水曜日	木曜日	金曜日	土曜日
				11 *埋立収集はありません	12 🗑️一般 💖すくすく相談	13
14	15 🗑️埋立	16 🗑️一般 💖アフターピクス	17 💖すくすく相談	18 🗑️埋立 💖のびのび相談	19 🗑️一般 💖育児相談	20
21	22 🗑️一般	23 *一般収集はありません	24 🗑️再生(新聞紙等) 💖すくすく相談	25 🗑️埋立 💖離乳食教室(前期) 💖のびのび相談	26 🗑️一般	27
28	1 (3月) 🗑️粗大 (柿,山王谷,向陽台)	2 🗑️一般	3	4 🗑️埋立 💖のびのび相談	5 🗑️一般 💖すくすく相談 💖心配ごと相談	6 💖マタニティ教室② (パパママ教室)
7	8 💖健康相談	9 🗑️一般 💖たんぽぽ教室	10 🗑️再生(雑誌等) 💖すくすく相談			

各施設等のマーク 💖保健福祉センター 🗑️ごみ出しの日

*11日(木)は祝日のため、埋立ごみ収集は15日(月)に変更になります。
*23日(火)は祝日のため、一般ごみ収集は22日(月)に変更になります。
*3月1日(月)は、柿・山王谷・向陽台地区の粗大ごみ収集日です。他地区の方は出せません。

健康事業内容

名称	日	時間	備考
アフターピクス	16	10:00~11:30	対象：出産後2ヶ月以降から6ヶ月未満の産婦とその赤ちゃん(要予約 定員先着12組) 内容：ダンスインストラクターによる産後エクササイズの教室 持ち物：汗拭きタオル、バスタオル、飲み物、室内用の運動靴 月齢6ヶ月以上の子どもの託児あり(定員先着5名)
育児相談	19	予約制	内容：身体計測、保健相談、栄養相談 持ち物：母子健康手帳
離乳食教室(前期)	25	10:00~11:30	対象：4~5ヶ月児(要予約 定員先着12組) 内容：管理栄養士による初期・中期の離乳食の講話と試食。
マタニティ教室② (パパママ教室)	3/6	10:00~11:30	対象：妊婦と家族(要予約 定員先着6組) 内容：パパの妊婦体験、沐浴指導、分娩に関するお話等
健康相談	3/8	14:00~15:00	内容：血圧測定、検尿、体脂肪測定、健康相談、栄養相談など 持ち物：健康手帳
たんぽぽ教室	3/9	10:00~11:30	対象：1歳6ヶ月以上(要予約 定員先着10組) 内容：保育士と一緒に遊ぼう！ 持ち物：参加費100円、テープ、のり、クレヨン、ハサミ、お茶
のびのび相談	18 25 3/4	予約制	内容：「落ち着きがない」「やりとりがうまくできない」「発達がゆっくり」「集団生活になじめない」など、臨床心理士によるこどもの発達に関する相談(要予約)
すくすく相談	12 17 24 3/5 3/10	予約制	内容：「ことばがゆっくり」「どる時がある」「発音が気になる」など言語聴覚士によることばの発達に関する相談(要予約)
精神福祉相談		随時	内容：相談支援事業所が相談を受けます。 ソシオ Tel (345-9016)、HANA Tel (320-2761)
障がい者の就職相談		随時	内容：四日市障がい者就業・生活支援センタープラウの相談員が相談を受けます。 Tel (354-2550)
知的障がい福祉相談		随時	内容：相談支援事務所が相談を受けます。 陽だまり Tel (328-5881) プルーム Tel (329-5657)
女性の悩み相談		随時	内容：北勢福祉事務所の女性相談員がDV・家庭問題などの相談を受けます。 Tel (352-0557)
児童福祉相談		随時	内容：北勢児童相談所の相談員が子どもの発達・虐待・非行等の相談を受けます。 Tel (347-2030)

*新型コロナウイルス感染症拡大状況によっては、中止することがあります。朝日町ホームページにて、ご確認ください。
*お申し込みは、子育て健康課(TEL 377-5652)保健師・管理栄養士まで

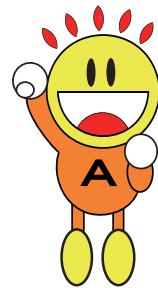

心配ごと相談(3/5(金))
毎回、保健福祉センター2階研修室
13時30分~15時30分まで

リサイクル運動
(毎月第3水曜日(祝日、雨天の場合は翌日))
収集場所 保健福祉センター駐車場
(9時~13時まで)
出張場所 柿公民館
(10時~11時まで)

*朝日町役場に問い合わせの際は、ダイヤル番号をよくご確認の上、お間違いないようお願いください。



一般ごみ	再生ごみ	埋立ごみ	粗大ごみ
火・金 22(月)	24(新聞紙等) 3/10(雑誌等)	木 15(月)	3/1(柿・山王谷・向陽台)

広報無線がきこえにくいときは…
0120-251165(通話無料フリーアクセス)
※最新の放送のみ聞くことができます。