## 空家等情報データベースの更新および対応

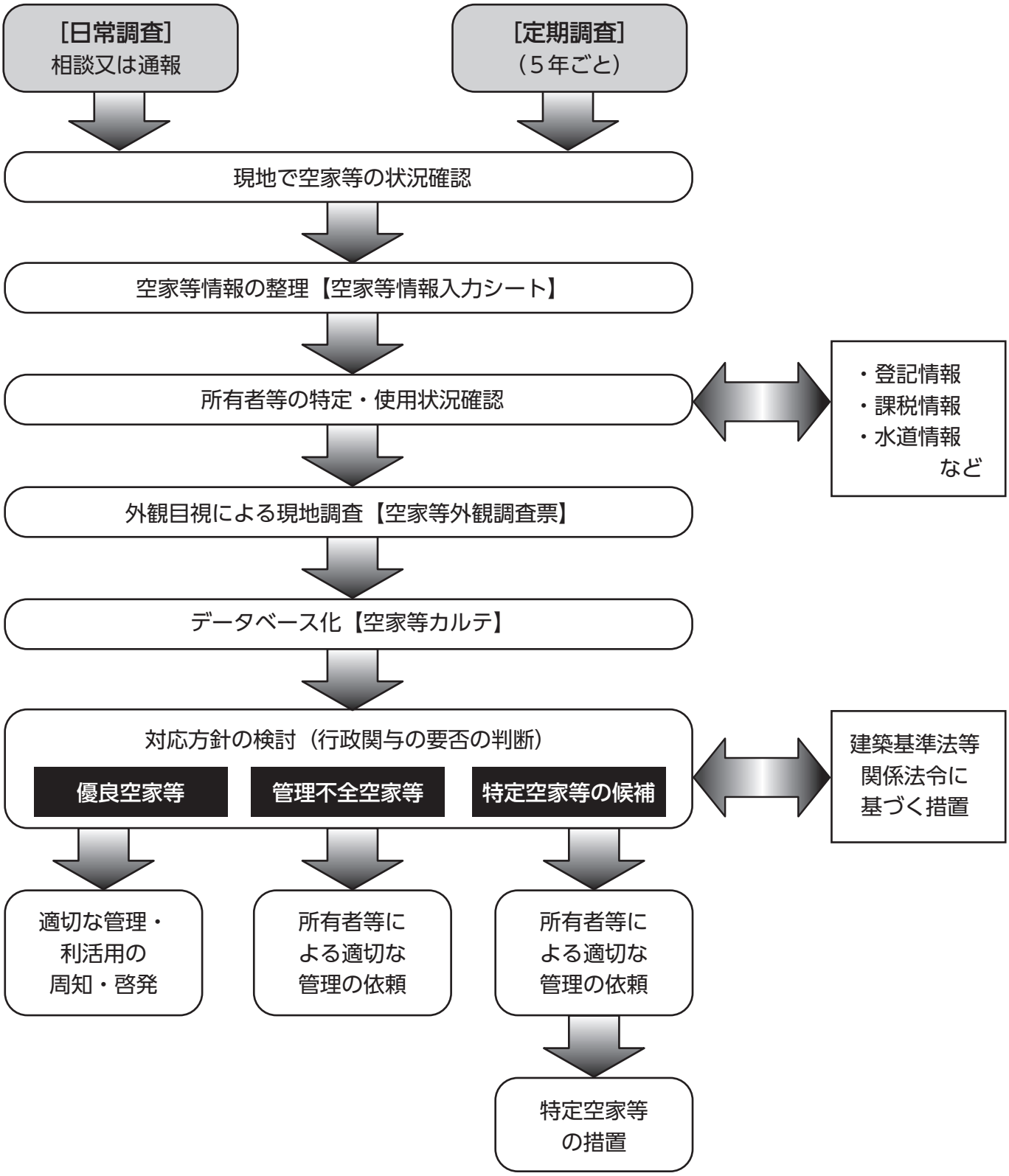


次月号では、第４章（空家等対策施策の展開）の「４．特定空家等に関する措置」から「７．その他空家等に関する対策」をご紹介させていただきます。

【問い合わせ先】　産業建設課　TEL 377－5658